



**Gantner**

A SALTO GROUP COMPANY



# Recreatex 7.5.1

Release notes

 **recreatex**

## Table des matières

Quels sont les nouveautés .....	3
Nouvelles versions et remarques .....	4
Information détaillée .....	6
Améliorations Caisse .....	6
Sélection de table rapide .....	6
Montrer l'aperçu des ventes .....	8
Paiement d'une avance par table .....	8
Résumer l'info sur le billet .....	10
Changer la limite d'âge .....	13
Nouvelles fonctionnalités .....	17
Recreatex .....	17
Webshop .....	18
WSDL .....	19
DAB .....	20
Framework d'extension .....	20
Driver .....	20
Bug fixes .....	21
Recreatex .....	21
Webshop .....	24
WSDL .....	25
DAB .....	25
Tâches Web .....	26
Application Web garderie périscolaire .....	26
API .....	27

## Nouveautés en Recreatex 7.5.1.0

Codes de réduction	<ul style="list-style-type: none"> <li>• Possibilité de copier des modèles des codes de réduction</li> <li>• Possibilité de configurer des codes de réduction à être consommés jusqu'à la minute pour les réservations.</li> </ul>
Bons de cadeau	<ul style="list-style-type: none"> <li>• Un bon de consommation ou de cadeau peut maintenant être réimprimé.</li> </ul>
Réservations	<ul style="list-style-type: none"> <li>• Possibilité de modifier la date et l'heure de début et de fin dans l'aperçu textuel des réservations.</li> </ul>
Expositions	<ul style="list-style-type: none"> <li>• Possibilité de demander le nom du client lors de la vente d'un billet pour une exposition</li> <li>• De différents réglages ont été ajoutés pour le remplacement de billets</li> </ul>
Caisse	<ul style="list-style-type: none"> <li>• Si un billet pour une exposition est scanné à la caisse, il est possible de visualiser de l'info concernant l'article optionnel.</li> <li>• <a href="#">Résumer l'info sur le billet de l'exposition [10]</a> en une ligne sur la caisse moderne.</li> <li>• <a href="#">Sélection de table rapide [6]</a></li> <li>• <a href="#">Montrer l'aperçu des ventes [8]</a> sur le plan de tables</li> <li>• Diviser le montant à payer ou <a href="#">paiement d'une avance [8]</a> pour des ventes par table</li> </ul>
Général	<ul style="list-style-type: none"> <li>• Possibilité de <a href="#">changer la limite d'âge [13]</a> pour des attestations fiscales</li> <li>• Possibilité de rembourser partiellement des paiements faits par Enviso Pay.</li> </ul>
DAB	<ul style="list-style-type: none"> <li>• Possibilité d'échanger des bons de cadeau au kiosque Fischer</li> <li>• Transférer des données d'accès d'une localisation vers un support de données distribué par le DAB.</li> </ul>

## Nouvelles versions et remarques

La version 7.5.1.0 de Recreatex contient les tickets de développement et des optimisations internes des applications ci-dessous et de leurs versions respectives :

- Recreatex 7.5.1.0
- Recreatex WSDL 7.5.1.0
- Recreatex WEBSHOP 5.5.1.0
- Recreatex application Web garderie périscolaire 5.5.1.0
- Recreatex application Web suivi des cours 5.5.1.0
- Recreatex Distributeur automatique de billets (DAB) 5.5.1.0
- Recreatex Driver 7.5.1.0
- Recreatex Tâches Web 7.5.1.0
- Recreatex Framework d'extension 7.5.1.0



### **AVERTISSEMENT**

#### **Support des versions Recreatex**

Avec cette nouvelle sortie de Recreatex, des versions plus anciennes sont devenues 'End Of Life' : toutes les versions de Recreatex 6.4.x.

La situation de support actuelle est :

- Support complet : Recreatex 7.4.0 et plus
- Support minimal : Recreatex 7.1.0, 7.2.0 and 7.3.0
- End Of Life : Toutes les versions avant Recreatex 7.1.0 et les versions 7.3.1.x et 7.3.2.x



## **AVERTISSEMENT**

### **Rappels importants :**

- Le 14 janvier 2020, Microsoft a arrêté tout support pour Windows 7. Nous vous conseillons de mettre à jour vos systèmes à Windows 10. Afin de tenir compte de nos clients qui n'ont pas encore mis à jour leurs systèmes, GANTNER continuera à supporter Windows 7 (SP1) jusqu'à la fin de 2020. Ensuite, vous serez obligé d'installer une version plus récente.
- Microsoft a arrêté le support pour Office 2003 et Office 2007. Nous vous conseillons d'installer une version plus récente. Bien que Microsoft continuera à supporter Office 2010 jusqu'au 13 octobre 2020, nous vous conseillons de mettre à jour vos systèmes à Office 2016, qui sera supporté par Microsoft jusqu'au 14 octobre 2025.
- A partir de la version 7.1.0, Recreatex requiert .NET 4.7.2. Nous vous conseillons donc de mettre à jour vos systèmes.
- Les exigences minimales pour le logiciel du serveur SQL est désormais SQL Server 2016. Afin d'assurer la performance, la stabilité, la fonctionnalité et la sécurité optimales, nous avons mis à jour nos exigences minimales et conseillées pour le logiciel du serveur SQL. Si vous ne l'avez pas encore fait, nous vous conseillons d'installer SQL Server 2016 afin de pouvoir travailler avec des versions plus récentes de Recreatex.

# Information détaillée

Ce chapitre contient des informations plus détaillées concernant certaines nouvelles fonctionnalités de cette version :

## Améliorations Caisse

### Sélection de table rapide

Afin de pouvoir changer de table pour rapidement et plus facilement, nous avons ajouté un réglage à Recreatex. Allez à **Général > Données de base > Employés > Employés** et sélectionnez l'employé pour qui vous voulez activer ce réglage. Allez à l'onglet **Données du caissier > sous-onglet Autorisation > sous-onglet Caisse**. Vous y retrouvez le réglage *Autoriser changement de table rapide*. Cliquez sur **Sauvegarder** et fermez la fenêtre.

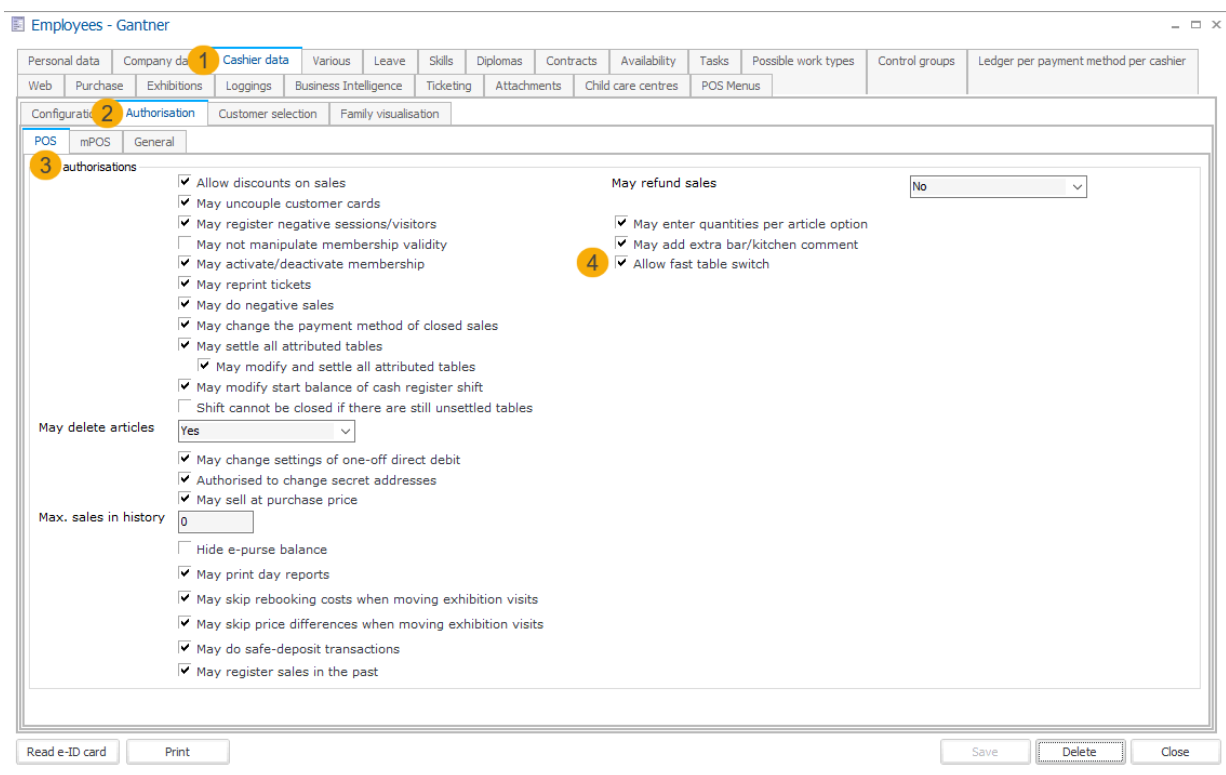

Il sera maintenant possible de changer facilement et rapidement de table dans le menu de caisse. Tapez simplement dans la section d'info de table, remplissez le numéro de table souhaité dans le pop-up et tapez sur OK. Ceci résultera en un changement immédiat de table.

Layer: 1		Total	0 0,00 €
Table 1		00003	
C	+/-	,	1,00
1	2	3	4 5
6	7	8	9 0

POS: enter amount
×

SelectTableNumber

2

7	8	9	✓
4	5	6	
1	2	3	✗
0	C	+/-	

Dans les fonctions supplémentaires de caisse, un bouton a été ajouté pour changer rapidement de table. Vous pouvez aussi placer ce bouton sur le menu de caisse.

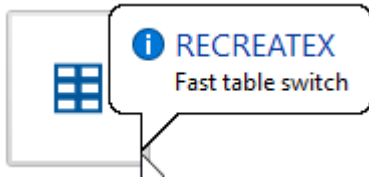

## Montrer l'aperçu des ventes sur le plan de tables

Nous avons ajouté un réglage qui permet au caissier d'ouvrir rapidement un aperçu des ventes par table sur le plan de table. Allez à **Vente > Réglages > Points de vente** et sélectionnez le point de vente que vous voulez modifier.

Modify point of sale - Cash Desk Standard

General Cashiers POS menus Access control Various Ticketing Decade2 Registrations Bookings Rental Exhibitions Fitness activities Loyalty Address data

Self-service kiosk UITPAS Remarks Priopass Relevances Synchronization Ask customer origin Rksv Ksv Info Digital wallet Currencies POS receipt

Details

Code CASH DESK STANDARD

Description Cash Desk Standard

Sales zone STAURANT Zaalplan resto

1  Show sales overview on the table plan!

Sales per table mandatory

Automatically go to table plan

Automatically return to main menu after payment

Set sales date to start date of shift if the shift continues over more than one day

Enable sales shift sharing between multiple employees

Sur l'aperçu de tables à la caisse, sélectionnez l'employé (1), sélectionnez la table (2) et à la droite vous verrez l'aperçu de la table sélectionnée (3). Ici vous verrez aussi quand la table a été consultée ou quand des articles ont été vendus.

Select table

Gastner 1

Graphic plan Separate

Overview: Table 00001

Description	Qty.	Hours	Occ.	Amount
Coca-Cola EN	1.00	0.00	0	2.00
Coca-Cola EN	1.00	0.00	0	2.00
-18/02/2021 11:35:54				
<b>Total</b>	<b>2</b>			<b>4,00 €</b>

## Diviser le montant à payer ou paiement d'une avance pour des ventes par table

Dans un café ou un restaurant il se passe souvent qu'un des hôtes doit partir plus tôt que les autres. Cet hôte veut alors payer sa partie de l'addition, tandis que les autres continuent leur repas. Cette avance peut être un montant exact ou un montant arrondi. A cette fin, nous avons ajouté un paramètre. Allez à **Caisse > Paramètres > onglet Ventes de caisse** et vous y retrouverez un nouveau paramètre *Article avance*. Cliquez sur le bouton (...) et sélectionnez ou créez un article d'enregistrement correct. Cliquez sur **Sauvegarder** et fermez la fenêtre.



POS parameters

POS sales	Invoicing	Various	Tickets	Registrations	Self-service kiosk	Rental	Bookings	Registration pillar
Loyalty	Logging	UITPAS	Priopass	mPOS Sales	Global Ticket connector	Tesco	Memberships	Borgun

Default POS customer:  Kassaverkopen ...

Payment method Cash:  Cash/Contant ...

Payment method PIN:  BanContact ...

Payment method CHIP:  Proton ...

Payment method Invoice:  Factuur ...

Payment method Transfer:  Overschrijving ...

Payment method after reading customer card:  ...

Payment method non-refunded amount:  ...

Gift & consumption voucher article:  Cadeaubon registratie ...

Credits article:  Credits ...

Digital wallet item:  Digital Wallet ...

Digital wallet close item:  Digital Wallet Expiry ...

Digital wallet close payment method:  Digital Wallet ...

Advance article:  Advance table ...

Save Close

Sélectionnez la table pour laquelle le hôte veut payer une avance et tapez sur le bouton de paiement.

Overview: Table 00001

Description	Qty.	Hours	Occ.	Amount
Coca-Cola EN	1,00	0:00	0	2,00
Coca-Cola EN	1,00	0:00	0	2,00
-18/02/2021 11:35:54-				
Fanta	2,00	0:00	0	4,00
Steak (300 gr)	1,00	0:00	0	14,00
• saignant	1,00			
Frietsaus (mayo/ketchup...	1,00	0:00	0	0,20
• Geen saus	1,00			
• Krokettjes	1,00			
Spaghetti Bolognaise	1,00			
Spaghetti Bolognaise	1,00			
Spaghetti Bolognaise	1,00			
-18/02/2021 13:50:26-				

RECREATEX  
Continue to payment

Vous pouvez maintenant soit (1) payer des articles spécifiques de la table (sélectionnez et déplacez-les avec les flèches), soit (2) payer un montant arrondi en tapant sur le bouton **Payer une avance** en haut à droite.

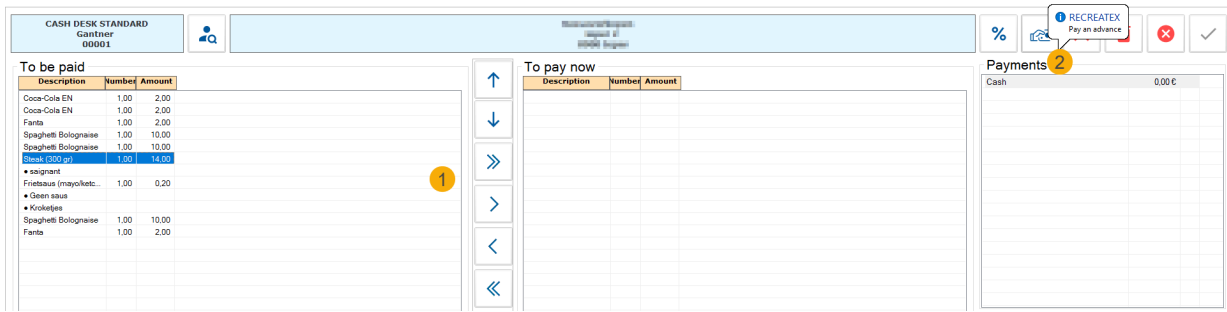

Si vous tapez le bouton **Payer une avance**, une fenêtre contextuelle apparaîtra dans laquelle vous pouvez introduire le montant de l'avance. Tapez sur OK et continuez vers le paiement.

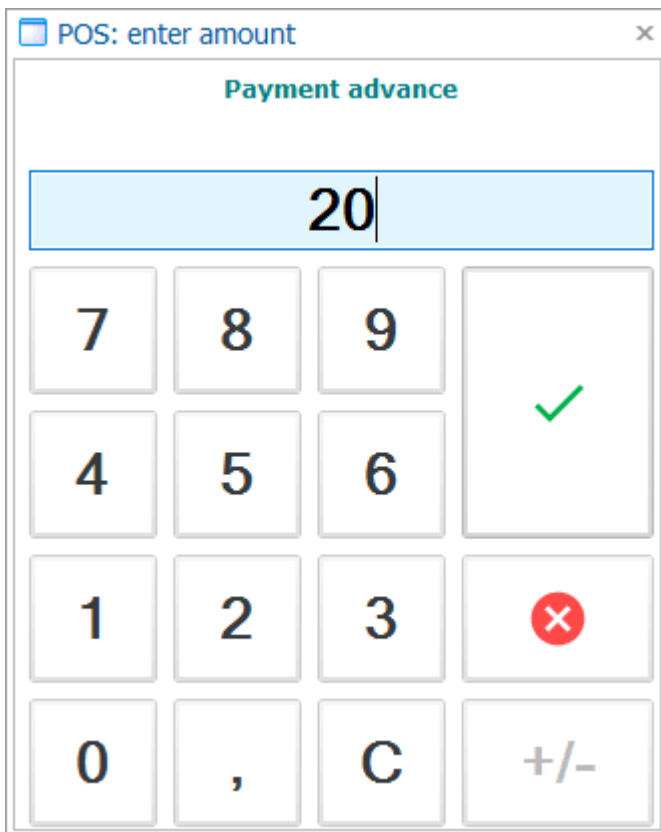

Après un paiement réussi, l'avance payée apparaîtra dans la liste comme montant déduit.

**To be paid**

Description	Number	Amount
Coca-Cola EN	1,00	2,00
Coca-Cola EN	1,00	2,00
Advance table [23355]	-1,00	-20,00

### Résumer l'info sur le billet sur la caisse moderne.

Si vous utilisez le lay-out de caisse moderne, il est maintenant possible de personnaliser la façon dont l'info du billet de l'exposition est visualisée dans le panier de la caisse. Ainsi, le panier de caisse devient plus structuré et plus facile à lire. Allez à Vente > Réglages > Points de vente et ouvrez le point de vente que vous voulez modifier et assurez que ce point de vente utilise la caisse moderne (onglet **Divers**). Allez ensuite à l'onglet **Expositions**. Le nouveau réglage *Lay-out liste d'articles* a été ajouté et vous offre quatre options.

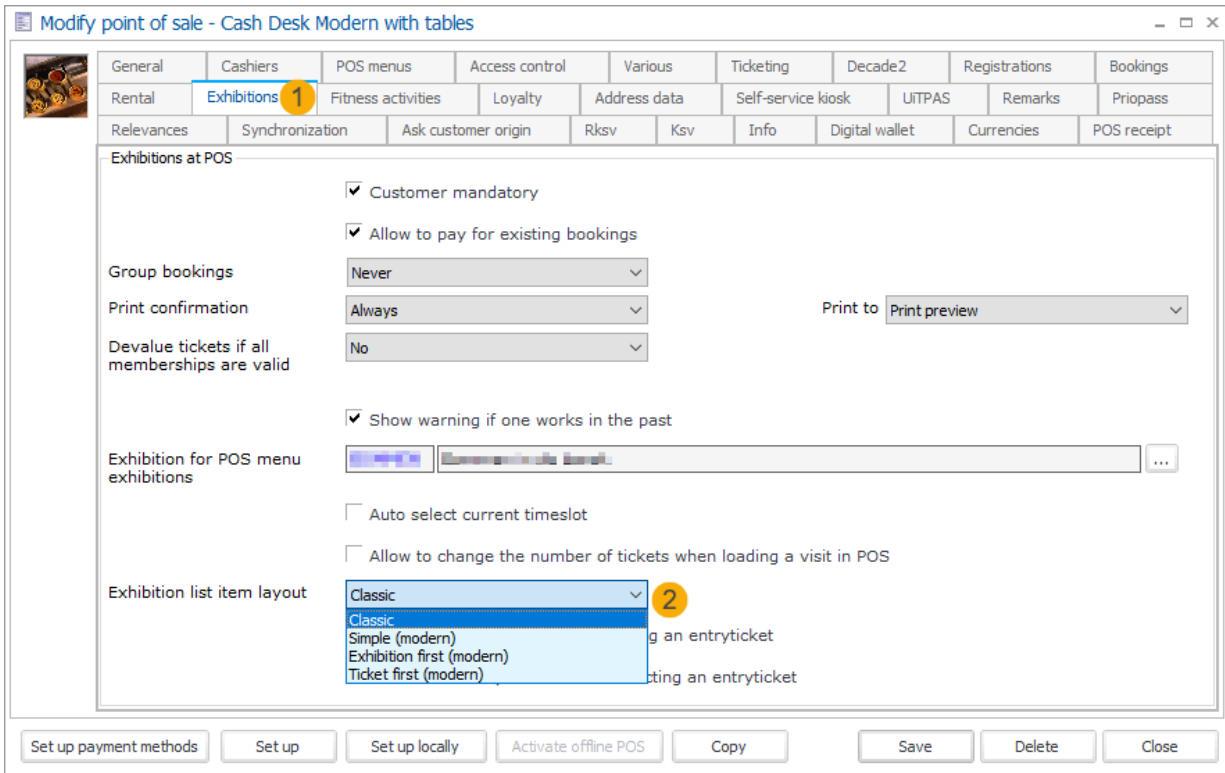

Les quatre options pour le *Lay-out de la liste d'articles* sont :



Simple (moderne)

Description du billet et description de l'exposition sont mises sur une ligne pour avoir plus de place.

	↑	↓	↑	↓	🔍
Ticket Kind (-12j) (M) (Rcx Magritte, Atomiu... 19/01/2021 9:00 - 12:00	x3,00	€9,00			📅
Reserveringskost expositie	x3,00	€3,00			🗑️
TicketVolwassene (M) (Rcx Magritte, Atomiu... 19/01/2021 9:00 - 12:00	x2,00	€10,00			🗑️
Reserveringskost expositie	x2,00	€2,00			🗑️
Programmaboekje	x5,00	€25,00	5		📊
<b>Total</b>	<b>x10,00</b>	<b>49,00 €</b>			

Exposition d'abord (moderne)

Plusieurs lignes sont utilisées pour la description du billet et la description de l'exposition. La description de l'exposition est mise sur la première ligne.

	↑	↓	↑	↓	🔍
<b>Rcx Magritte, Atomium meets surrealism</b>	x3,00	€9,00			📅
Ticket Kind (-12j) (M) 19/01/2021 9:00 - 12:00					
Reserveringskost expositie	x3,00	€3,00			🗑️
<b>Rcx Magritte, Atomium meets surrealism</b>	x2,00	€10,00			🗑️
TicketVolwassene (M) 19/01/2021 9:00 - 12:00					
Reserveringskost expositie	x2,00	€2,00			📊
Programmaboekje	x5,00	€25,00	5		
<b>Total</b>	<b>x10,00</b>	<b>49,00 €</b>			

Billet d'abord (moderne)

Plusieurs lignes sont utilisées pour la description du billet et la description de l'exposition. La description du billet est mise sur la première ligne.

	↑	↓	↑	↓	🔍
<b>Ticket Kind (-12j) (M)</b>	x3,00	€9,00			📅
Rcx Magritte, Atomium meets surrealism					
19/01/2021 9:00 - 12:00					
Reserveringskost expositie	x3,00	€3,00			🗑️
<b>TicketVolwassene (M)</b>	x2,00	€10,00			🗑️
Rcx Magritte, Atomium meets surrealism					
19/01/2021 9:00 - 12:00					
Reserveringskost expositie	x2,00	€2,00			📊
Programmaboekje	x5,00	€25,00			
	👤 5				
<b>Total</b>	<b>x10,00</b>	<b>49,00 €</b>			

## Changer la limite d'âge pour des attestations fiscales

Il est maintenant possible de changer la limite d'âge pour des attestations fiscales. Auparavant, ces limites d'âges ne pouvaient pas être modifiées en Recreatex, mais en tenant compte de changements futurs, nous les avons rendues modifiables.

### Activités

Allez à **Inscriptions > Paramètres > onglet Activités** où vous retrouverez les nouveaux paramètres pour la limite d'âge.

Registration parameters

Activities 1 | Addresses | Registrations | Finances | Accelerated registrations | Pre-invoicing | Day registration | Web

Employees | POS | Logging | Consent form

Default year: 2020

Default code: INS

Def. document: INSCHRIJ | Inschrijfbewijs

Age check participant

Check age based on birth date  
 Check age based on calendar year of birth date

Age check activity based on date

of the activity itself  
 of the registration  
 of the activity day

Fiscal certificate

Max. fiscally deductible amount: 11,20

Mailing: FISC | Fiscaal attest

Only for fully paid registrations

Age limit: 12

Age limit for disabled children: 18

Health service certificate

Only for fully paid registrations

Enter in global calendar  
 Use rights per division

Set as general activity by default

Default rights: Full rights

Use scheduler to create activity days

Simple  
 Multiple

Show availability detail boys/girls

Save Close

## Garderie périscolaire

Allez à **Extras > Garderie périscolaire > Paramètres > onglet Inscriptions** où vous retrouverez les paramètres pour la limite d'âge.





Parameters after-school childcare

General **1** Registrations Finances Pre-invoicing Presences Logging Web

Defaults  
 Default status: Definitely registered  
 Register on care period level  Register on care centre level (without periods)

Registrations  
 Configure registrations for care period / care centre on:  Care centre level  Registration period level

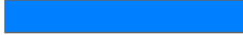
Colours periods

Available		...
Full		...
Already registered		...
Cancelled		...
Waiting list		...

Fiscal certificate  
 Certificate per care centre  
 Max. fiscally deduct. amount: 11,2  
 Only for fully paid registrations  
 Age limit: 12 **2**  
 Age limit for disabled children: 18

Health service certificate  
 Only for fully paid registrations

E-mail  
 E-mail address sender: info@syx.be  
 Send e-mail to:  Head of family  Invoice customer child

Booking confirmation  
 Mailing: BKO-beve BKO bevestiging ...  
 E-mail message: BKO-regis BKO-registratie ...  
 Send e-mail at creation of new registration

Waiting list  
 Transfer from waiting list: Child care Child care period entry transfer message ...

Save Close

## Suivi des cours

Allez à **Cours** > **Paramètres** > onglet **Général** où vous retrouverez les paramètres pour la limite d'âge.

Course management parameters

General **1** Student follow-up Logging Web Colours Sign out / Catch up

[Cancellation reason lesson group membership](#) EKEND LLV Reden afwezigheid onbekend ...

[Cancellation reason waiting list membership](#) ZIEK LLV Afwezigheid door ziekte ...

POS sales

Editable lesson group screen Always ▾

Show waiting list screen (delete) Always ▾

Default lesson group 03-WOENS 03-Woensdag ...

Fiscal certificate

Age limit 12 **2**

Age limit for disabled children 18

Save Close



# Nouvelles fonctionnalités

Les chapitres suivants contiennent des listes de fonctionnalités de cette version, des applications suivantes :

## Recreatex

Ticket client	Description	Version	Référence interne
<b>Activités, Réservations Garderie périscolaire, Suivi des cours</b>			
CD-23912	Possibilité de changer la limite d'âge pour des attestations fiscales.	7.5.1.0	<a href="#">RCXDGEN-15477</a>
<b>Planning d'événements (Dossiers)</b>			
CD-6524	Ajouter la fonctionnalité pour bloquer FileTypePart endéans un dossier.	7.5.1.0	<a href="#">RCXDGEN-15424</a>
<b>Exportation financière</b>			
CD-21766	New Horizon : ajouter dates de location.	7.5.1.0	<a href="#">RCXDGEN-15332</a>
CD-25027	Changer la longueur du champ.	7.5.1.0	<a href="#">RCXDGEN-15539</a>
<b>Formulaire Réservations</b>			
CD-6794	Champ supplémentaire [ScenarioQuestionInputSession.MasterDateStart] pour les e-mails envoyés à partir de scénarios.	7.5.1.0	<a href="#">RCXDGEN-15313</a>
<b>Général</b>			
CD-12780	Prévoir l'option de réimprimer des bons de cadeau ou de consommation.	7.5.1.0	<a href="#">RCXDGEN-15423</a>
CD-19159	Prévoir la possibilité de activer/désactiver une carte avec portefeuille numérique.	7.5.1.0	<a href="#">RCXDGEN-15526</a>
CD-23182	TaskFlow : La visibilité du paramètre 'Ne montrer que mes tâches' devrait être configurable.	7.5.1.0	<a href="#">RCXDGEN-15369</a>
N/A	Changer de médium au DAB	7.5.1.0	<a href="#">RCXDGEN-15527</a>
N/A	Prévoir la possibilité de scanner des codes-barres Aztec.	7.5.1.0	<a href="#">RCXDGEN-15547</a>
N/A	Enregistrement de points bonus pour l'interface AVS au DAB (Extension de caisse refactoring)	7.5.1.0	<a href="#">RCXDGEN-15589</a>
N/A	Montrer des messages du GT7 en Recreatex.	7.5.1.0	<a href="#">RCXDGEN-15592</a>
<b>Autres</b>			
CD-10121	CHANGEMENT SP : [dbo].[pReportCouponsPrintTickets	7.5.1.0	<a href="#">RCXDGEN-14659</a>
CD-11509	CHANGEMENT SP : pFilesGetListSearchFormatted	7.5.1.0	<a href="#">RCXDGEN-14703</a>
CD-12745	CHANGEMENT SP : pitemsgetlist, pitemsgetfullistreduced : ajouter champ supplémentaire	7.5.1.0	<a href="#">RCXDGEN-14767</a>
CD-12888	CHANGEMENT SP : pfileitemsgetlistformattedbysubfile	7.5.1.0	<a href="#">RCXDGEN-14821</a>
CD-16129	CHANGEMENT APERCU : vWordFileReservations	7.5.1.0	<a href="#">RCXDGEN-14945</a>
CD-16132	CHANGEMENT APERCU : vwordfiles	7.5.1.0	<a href="#">RCXDGEN-14946</a>
CD-16221	CHANGEMENT SP : ajouter prix d'achat total à pFilesGetListSearchFormatted	7.5.1.0	<a href="#">RCXDGEN-14948</a>
CD-21418	Utiliser le champ externalID pour les adresses pour les lier au ID pourvu par Publiq for UitDatabank.	7.5.1.0	<a href="#">RCXDGEN-15294</a>
CD-22997	CHANGEMENT SP : pSubscriptionsGetListFormattedExtraParam	7.5.1.0	<a href="#">RCXDGEN-15347</a>
CD-23366	CHANGEMENT SP : pOrganisedVisitsGetDetailFormattedList	7.5.1.0	<a href="#">RCXDGEN-15373</a>
CD-9981	CHANGEMENT SP : pSubscriptionsGetListByAddressCard : ajouter champs d'info supplémentaires pour des abonnements.	7.5.1.0	<a href="#">RCXDGEN-14635</a>
N/A	Extension des fonctionnalités de paiement du DAB.	7.5.1.0	<a href="#">RCXDGEN-15339</a>
<b>Caisse</b>			
CD-17327	Le panier de la caisse est un peut désordonné si on vend des billets horodatés.	7.5.1.0	<a href="#">RCXDGEN-15329</a>

## Recreatex 7.5.1

CD-19159	Prévoir la possibilité de bloquer/débloquer une carte avec portefeuille numérique.	7.5.1.0	<a href="#">RCXDGEN-15300</a>
CD-19222	Tokenisation des cartes de crédit.	7.5.1.0	<a href="#">RCXDGEN-15318</a>
CD-4288	Aperçu rapide des détails de la table sélectionnée.	7.5.1.0	<a href="#">RCXDGEN-15576</a>
CD-4295	Sélection de table rapide pour vendre par numéro de table.	7.5.1.0	<a href="#">RCXDGEN-15293</a>
CD-4318	Diviser le montant à payer ou paiement d'une avance pour des ventes par table.	7.5.1.0	<a href="#">RCXDGEN-15554</a>
CD-6714	Ajouter numéro IBAN/BIC aux données du client.	7.5.1.0	<a href="#">RCXDGEN-15053</a>
N/A	Configurer des réglages pour le système bonus AVS.	7.5.1.0	<a href="#">RCXDGEN-15183</a>
N/A	Offre Enviso : ne pas 'vendre comme offre Enviso' sans connexion avec Enviso.	7.5.1.0	<a href="#">RCXDGEN-15335</a>
N/A	Extension Tracs : ajouter authentification.	7.5.1.0	<a href="#">RCXDGEN-15509</a>
<b>Réservation de location</b>			
CD-12386	Ajouter référence à la commande de location.	7.5.1.0	<a href="#">RCXDGEN-15515</a>
N/A	Ajouter autre calendrier de vacances à RentalPlace, pour le retour d'articles loués.	7.5.1.0	<a href="#">RCXDGEN-15574</a>
CD-18008	Rendre les champs StartDate / EndDate / StartTime / EndTime modifiables dans l'aperçu textuel des réservations.	7.5.1.0	<a href="#">RCXDGEN-15330</a>
<b>Ventes</b>			
CD-10932	Prévoir la possibilité d'appliquer des codes de réduction aux unités de temps au lieux de sessions.	7.5.1.0	<a href="#">RCXDGEN-15297</a>
CD-14688	Copier des modèles des codes de réduction.	7.5.1.0	<a href="#">RCXDGEN-15333</a>
CD-19431	Exact: Nouvelle interface 26 : RFC : Le XML exporté de Recreatex n'est pas compatible avec l'implémentation de Exact.	7.5.1.0	<a href="#">RCXDGEN-15542</a>
CD-24727	EXTENSION TRADEFLOW : Ajouter info supplémentaire aux ventes en Recreatex (ID offre).	7.5.1.0	<a href="#">RCXDGEN-15637</a>
N/A	Implémenter un remboursement partiel pour des paiements 'Enviso Pay'.	7.5.1.0	<a href="#">RCXDGEN-15544</a>
<b>Billetterie de sièges</b>			
CD-12776	Restrictions de revente	7.5.1.0	<a href="#">RCXDGEN-15323</a>
<b>Billetterie horodatée (Expositions)</b>			
CD-13432	Montrer l'info d'un article optionnel si on scanne le billet à la caisse.	7.5.1.0	<a href="#">RCXDGEN-15540</a>
CD-14682	Ajouter de différents réglages pour le remplacement de billets.	7.5.1.0	<a href="#">RCXDGEN-15309</a>
CD-18541	Demander le nom du client par article en cas d'expositions.	7.5.1.0	<a href="#">RCXDGEN-15476</a>
CD-7079	Amélioration requise pour l'utilisation d'un nombre max./min. de billets pour des expositions.	7.5.1.0	<a href="#">RCXDGEN-15471</a>

## Webshop

Ticket client	Description	Version	Référence interne
<b>Général</b>			
CD-19159	Prévoir la possibilité de activer/désactiver une carte avec portefeuille numérique.	5.5.1.0	<a href="#">RCXWEBS-HOP-4270</a>
CD-20051	Pop-up inscription à une activité sur le Webshop.	5.5.1.0	<a href="#">RCXWEBS-HOP-4276</a>
CD-25256	La langue de Enviso Pay n'est pas celle de la langue du Recreatex webhop.	5.5.1.0 5.5.0.1	<a href="#">RCXWEBS-HOP-4312</a>
CD-8737	Interface avec Capita360 portal.	5.5.1.0	<a href="#">RCXWEBS-HOP-4272</a>
<b>Autres</b>			

## Recreatex 7.5.1

CD-24323	Feature re-direct pour se connecter par ACM.	5.4.0.4 5.3.0.1 9 5.5.1.0 5.5.0.1	<a href="#">RCXWEBS-HOP-4293</a>
N/A	Implémenter un remboursement partiel pour des paiements 'Enviso Pay'.	5.5.1.0	<a href="#">RCXWEBS-HOP-4341</a>
<b>Réservation de location</b>			
CD-12386	Ajouter référence à la commande de location.	5.5.1.0	<a href="#">RCXWEBS-HOP-4299</a>
N/A	Seulement utiliser le calendrier de vacances de l'entrepôt lié au point de vente du Webshop.	5.5.1.0	<a href="#">RCXWEBS-HOP-4329</a>
N/A	Utiliser les heures d'ouverture de l'entrepôt lié au point de vente du Webshop.	5.5.1.0	<a href="#">RCXWEBS-HOP-4330</a>
N/A	Implémenter le réglage 'calendrier de vacances pour des retours' dans le Webshop.	5.5.1.0	<a href="#">RCXWEBS-HOP-4327</a>
<b>Billetterie horodatée (Expositions)</b>			
CD-18541	Demander le nom du client par article en cas d'expositions.	5.5.1.0	<a href="#">RCXWEBS-HOP-4292</a>
CD-7079	Amélioration requise pour l'utilisation d'un nombre max./min. de billets pour des expositions.	5.5.1.0	<a href="#">RCXWEBS-HOP-4291</a>
CD-8484	Message d'erreur en cas de trop d'options dans le module d'expositions en ligne.	5.5.1.0	<a href="#">RCXWEBS-HOP-4275</a>

## WSDL

Ticket client	Description	Version	Référence interne
<b>Panier</b>			
N/A	Retourner statut correct pour l'appel checkoutBasket.	7.5.1.0	<a href="#">RCXW00API-1395</a>
<b>Général</b>			
CD-19222	Tokenisation des cartes de crédit (API)	7.5.1.0	<a href="#">RCXW00API-1416</a>
CD-23182	TaskFlow : La visibilité du paramètre 'Ne montrer que mes tâches' devrait être configurable.	7.5.1.0	<a href="#">RCXW00API-1419</a>
N/A	Ajouter le champ 'ProcessOnSelect' dans l'objet Mode de paiement.	7.5.1.0	<a href="#">RCXW00API-1467</a>
N/A	Implémenter un remboursement partiel pour des paiements 'Enviso Pay' (API).	7.5.1.0	<a href="#">RCXW00API-1453</a>
N/A	Changer de médium au DAB (partie API).	7.5.1.0	<a href="#">RCXW00API-1432</a>
N/A	Pop-up inscription à une activité sur le Webshop (API).	7.5.1.0	<a href="#">RCXW00API-1428</a>
N/A	Prévoir la possibilité de activer/désactiver une carte avec portefeuille numérique (API).	7.5.1.0	<a href="#">RCXW00API-1411</a>
N/A	Enregistrement de points bonus pour l'interface AVS au DAB (API)	7.5.1.0	<a href="#">RCXW00API-1443</a>
<b>Réservation de location</b>			
CD-12386	Ajouter référence à la commande de location (API).	7.5.1.0	<a href="#">RCXW00API-1429</a>
N/A	Implémenter le réglage 'calendrier de vacances pour des retours' dans le Webshop (API).	7.5.1.0	<a href="#">RCXW00API-1439</a>
N/A	Seulement utiliser le calendrier de vacances de l'entrepôt lié au point de vente du Webshop (API).	7.5.1.0	<a href="#">RCXW00API-1442</a>
N/A	Utiliser les heures d'ouverture de l'entrepôt lié au point de vente du Webshop (API).	7.5.1.0	<a href="#">RCXW00API-1447</a>
<b>Billetterie de sièges</b>			
CD-12776	Restrictions de revente (API)	7.5.1.0	<a href="#">RCXW00API-1417</a>
<b>Billetterie horodatée (Expositions)</b>			

CD-18541	Demander le nom du client par article en cas d'expositions (API).	7.5.1.0	<a href="#">RCXW00API-1426</a>
CD-7079	Amélioration requise pour l'utilisation d'un nombre max./min. de billets pour des expositions (API).	7.5.1.0	<a href="#">RCXW00API-1423</a>
CD-9415	Ajouter de nouveaux champs à ETicketByOrganisedVisitRe-booking.	7.5.1.0	<a href="#">RCXW00API-1413</a>
N/A	Ajouter de différents réglages pour le remplacement de billets (API).	7.5.1.0	<a href="#">RCXW00API-1412</a>
N/A	ListExpositionPeriods : Visualiser le caractéristique 'bloqué' d'une période d'exposition.	7.5.1.0	<a href="#">RCXW00API-1449</a>

## DAB

Ticket client	Description	Version	Référence interne
N/A	Conversion scanner de codes-barres (IOT)	5.5.1.0	<a href="#">RCXDVENMAC-665</a>
N/A	Extension des fonctionnalités de paiement électronique du DAB.	5.5.1.0	<a href="#">RCXDVENMAC-663</a>
N/A	Kiosque Fischer : Ajouter la possibilité d'échanger des bons de cadeau (Bons de cadeau/consommation).	5.5.1.0	<a href="#">RCXDVENMAC-682</a>
N/A	Implémenter une indication pour une basse quantité de papier dans l'imprimante Epson TM-m30II.	5.5.1.0	<a href="#">RCXDVENMAC-687</a>
N/A	Intégrer des terminaux de paiement IOT dans le DAB.	5.5.1.0	<a href="#">RCXDVENMAC-624</a>
N/A	Changer de médium au DAB	5.5.1.0	<a href="#">RCXDVENMAC-677</a>
N/A	Prévoir la possibilité de activer/désactiver une carte avec portefeuille numérique : Montrer la carte bloquée pour des abonnements, changement de support et portefeuille numérique.	5.5.1.0	<a href="#">RCXDVENMAC-691</a>
N/A	Enregistrement de points bonus pour l'interface AVS au DAB.	5.5.1.0	<a href="#">RCXDVENMAC-690</a>

## Framework d'extension

Ticket client	Description	Version	Référence interne
N/A	GED Booking KIT Ticket : accès au tourniquet.	7.5.1.0	<a href="#">RCWITF2-744</a>
N/A	MercuriusPayments: Interface services Web Mercurius - Recreatex.	7.5.1.0	<a href="#">RCWITF2-697</a>
CD-12635	OrtecWorkforceScheduling : Interface Recreatex-Ortec.	7.5.1.0	<a href="#">RCWITF2-700</a>
CD-20216	Exportation des ventes Pernod Ricard : Exportation quotidienne des ventes vers le site FTP.	7.5.1.0	<a href="#">RCWITF2-678</a>

## Driver

Ticket client	Description	Version	Référence interne
CD-19159	Prévoir la possibilité de activer/désactiver une carte avec portefeuille numérique.	7.5.1.0	<a href="#">RCXNDRIVER-655</a>
CD-19222	Tokenisation des cartes de crédit.	7.5.1.0	<a href="#">RCXNDRIVER-663</a>

## Bug fixes

Les chapitres suivants contiennent des listes de bug fixes pour cette version, des applications suivantes :

### Recreatex

Ticket client	Description	Version	Référence interne
<b>Réservations</b>			
CD-22451	Rapport temps d'occupation : Les heures totales d'une infrastructure ne sont pas considérées si quelques groupes de prix ne sont pas sélectionnés.	7.5.1.0	<a href="#">RCXDGEN-15452</a>
		7.3.0.1	
		3	
		7.4.0.6	
CD-23737	Temps d'occupation par activité : Pas de données dans ReportOccupationPerSportBranche.rpt.	7.5.1.0	<a href="#">RCXDGEN-15420</a>
		7.3.0.1	
		3	
		7.4.0.6	
CD-21891	Crédit : On a découvert des problèmes après avoir utilisé la fonctionnalité de remboursement de Enviso.	7.5.1.0	<a href="#">RCXDGEN-15252</a>
		7.4.0.7	
		7.5.0.3	
<b>Réservation pou un événement, Réservation d'une location, Billetterie horodatée</b>			
CD-20716	L'impression d'un grand nombre de billets se passe très lentement.	7.5.1.0	<a href="#">RCXDGEN-15171</a>
		7.4.0.7	
		7.5.0.3	
CD-20891	Avance ne peut pas être remboursée.	7.5.1.0	<a href="#">RCXDGEN-15190</a>
CD-21713	Problème avec réservations après mise à jour 7.4.0	7.5.1.0	<a href="#">RCXDGEN-15241</a>
		7.5.2.0	
<b>Finances</b>			
CD-28602	Rapport 'Recette par taux de TVA' montre des résultats incohérents.	7.5.1.0	<a href="#">RCXDGEN-15754</a>
		7.5.2.0	
<b>Général</b>			
CD-26616	Le premier article d'une vente est toujours ajouté très lentement à la liste de vente.	7.5.1.0	<a href="#">RCXDGEN-15622</a>
<b>Facturation</b>			
CD-24306	POM : Si le numéro du débiteur externe n'est pas rempli, le lien de paiement POM ne sera pas créé.	7.5.1.0	<a href="#">RCXDGEN-15478</a>
		7.4.0.6	
		7.5.0.2	
<b>Abonnements</b>			
CD-21317	La conversion d'abonnements mène à une ligne de vente supplémentaire, et à 2 abonnements actifs.	7.5.1.0	<a href="#">RCXDGEN-15213</a>
<b>Autres</b>			

## Recreatex 7.5.1

CD-17084	Traductions incorrectes dans la version allemande de Recreatex.	7.5.1.0 7.4.0.7 7.3.0.1 4 7.5.0.3	<a href="#">RCXDGEN-15193</a>
CD-19813	Le système fonctionne plus lentement depuis que Recreatex et le contrôle d'accès ont été joints dans le COLO.	7.5.1.0 7.5.0.2 7.4.0.7 7.3.0.1 4	<a href="#">RCXDGEN-15143</a>
<b>Plateforme</b>			
CD-17639	Problème de traduction	7.5.1.0 7.5.0.3	<a href="#">RCXDGEN-15013</a>
CD-19760	Enregistrements doubles sur le rapport (ReportSalesPerEmp), correct après réimpression.	7.5.1.0 7.5.0.2 7.4.0.7 7.3.0.1 4	<a href="#">RCXDGEN-15504</a>
<b>Caisse</b>			
CD-18759 CD-28280	Erreur portefeuille numérique : Impossible d'insérer key row double en objet 'dbo.DivisionCards'..	7.5.1.0 7.3.0.1 3 7.4.0.6 7.5.0.2	<a href="#">RCXDGEN-15119</a>
CD-18804	Si on choisit le portefeuille numérique comme mode de paiement par défaut à la caisse, le système ne demande pas de scanner une carte ou un portefeuille numérique.	7.5.1.0 7.4.0.7 7.5.0.3	<a href="#">RCXDGEN-15091</a>
CD-22411	Portefeuille numérique : La contre-passation d'un abonnement avec un article de portefeuille numérique y lié, est incorrecte.	7.5.1.0 7.5.0.2 7.4.0.7	<a href="#">RCXDGEN-15307</a>
CD-25682	La traduction néerlandaise manque.	7.5.1.0 7.5.0.3	<a href="#">RCXDGEN-15585</a>
CD-25891	Menu de caisse : Le deuxième bouton dans le coin en haut à droite ne fonctionne plus.	7.5.1.0 7.5.0.1	<a href="#">RCXDGEN-15594</a>
CD-26195	Il n'est pas possible d'introduire un montant pour le mode de paiement immédiatement dans le clavier de la caisse.	7.5.1.0 7.5.0.3	<a href="#">RCXDGEN-15612</a>
<b>Réservation de salle</b>			
CD-16731	Aperçu calendrier des réservations : problème d'impression si on sélectionne 7 jours.	7.5.1.0 7.4.0.7 7.3.0.1 4 7.5.0.3	<a href="#">RCXDGEN-15147</a>
CD-22896	Recreatex se plante en cas de pointes de mémoire jusqu'à 700 000 kb.	7.5.0.0 7.5.1.0 7.3.0.1 3 7.4.0.6	<a href="#">RCXDGEN-15342</a>

## Recreatex 7.5.1

CD-23176 CD-26823 CD-27004	Pas de logging pour la première création d'une réservation.	7.5.1.0 7.4.0.7 7.5.0.3	<a href="#">RCXDGEN-15385</a>
CD-7626	Le calcul du montant imposable d'une réservation de salle avec subvention et réduction y appliquée n'est pas correct.	7.5.1.0 7.5.2.0	<a href="#">RCXDGEN-14671</a>
<b>Ventes</b>			
CD-20777	Une vente incorrecte est créée si on crédite un enregistrement par 0 euro.	7.5.1.0 7.5.0.2 7.4.0.7 7.3.0.1 4	<a href="#">RCXDGEN-15361</a>
CD-25206	Kassensicherungsverordnung : GobD : modification transaction de vente.	7.5.1.0 7.5.0.2 7.4.0.7 7.3.0.1 4	<a href="#">RCXDGEN-15555</a>
CD-25785	L'adresse de livraison n'est pas liée à l'entête de vente dans le Webshop.	7.5.1.0 7.5.0.3	<a href="#">RCXDGEN-15653</a>
<b>Billetterie de sièges</b>			
CD-21823	Les champs d'activités globales sont vidés chaque fois que des modifications de l'événement sont sauvegardées.	7.5.1.0 7.4.0.7 7.5.0.3	<a href="#">RCXDGEN-15282</a>
<b>Billetterie horodatée (Expositions)</b>			
CD-22826	ENVISO SYNC : ré-synchronisation de la capacité des créneaux horaires vers Recreatex.	7.5.1.0 7.3.0.1 3 7.4.0.6 7.5.0.2	<a href="#">RCXDGEN-15464</a>
CD-24328	ENVISO : les commandes n'apparaissent pas en Recreatex.	7.5.0.0 7.5.1.0 7.3.0.1 3 7.4.0.6	<a href="#">RCXDGEN-15480</a>
CD-24388	Le logging de création de périodes d'expositions n'est pas enregistré.	7.5.1.0 7.4.0.7 7.5.0.3	<a href="#">RCXDGEN-15560</a>
CD-24709	[pOrganisedVisitsGetDetailFormattedList] - la description de l'exposition n'est pas visualisée en cas de vente anonyme.	7.5.1.0 7.5.0.2 7.4.0.7	<a href="#">RCXDGEN-15517</a>
CD-24794	Si on déplace une visite, le prix des articles vendus comme articles optionnels n'est pas changé.	7.5.1.0 7.5.0.3	<a href="#">RCXDGEN-15553</a>
CD-28239	Extension de caisse Enviso : Problème avec changement d'heure (été/hiver)	7.5.1.0 7.5.2.0	<a href="#">RCXDGEN-15714</a>

## Webshop

Ticket client	Description	Version	Référence interne
<b>Réservation d'événement</b>			
CD-23311	Il est possible de générer un certificat d'assurance maladie pour une activité réservée dans l'avenir.	5.4.0.4	<a href="#">RCXWEBS-HOP-4283</a>
		5.3.0.19	
		5.5.1.0	
		5.5.0.1	
CD-25223	Problème avec le triage standard dans le Webshop.	5.4.0.4	<a href="#">RCXWEBS-HOP-4326</a>
		5.3.0.19	
		5.5.1.0	
		5.5.0.1	
CD-22374	S'il n'est pas autorisé de réserver anonymement et si on y navigue par moyen d'un deeplink, le message qu'il faut se connecter n'apparaît pas. Ceci est bien le cas dans le module des Cours.	5.5.0.0	<a href="#">RCXWEBS-HOP-4268</a>
		5.4.0.4	
		5.3.0.19	
		5.5.1.0	
<b>Général</b>			
CD-22494	Ajouter scripts Webshop clone par défaut au Webshop	5.5.0.0	<a href="#">RCXWEBS-HOP-4269</a>
		5.4.0.4	
		5.3.0.19	
		5.5.1.0	
CD-27056	Ajouter URL au modèle web.config.	5.5.1.0	<a href="#">RCXWEBS-HOP-4348</a>
		5.5.0.1	
<b>Manager</b>			
CD-21686	Valeur du pays par défaut en cas de visiteurs anonymes.	5.5.0.0	<a href="#">RCXWEBS-HOP-4251</a>
		5.4.0.4	
		5.5.1.0	
<b>Réservation de location</b>			
CD-20578	Si on change la date dans l'écran de sélection du date/temps, l'heure est mis automatiquement à 12:00 et le message apparaît que rien n'est disponible.	5.5.0.0	<a href="#">RCXWEBS-HOP-4261</a>
		5.5.1.0	
<b>Billetterie de sièges</b>			
CD-19774	Lay-out du billet par e-mail est cassé en Gmail	5.5.0.0	<a href="#">RCXWEBS-HOP-4239</a>
		5.3.1.5	
		5.4.0.3	
		5.3.0.18	
		5.5.1.0	
CD-26247	Si vous indiquez dans le manager qu'il ne faut pas avertir quand les sièges ne sont pas l'un à côté de l'autre, l'avertissement apparaît quand-même.	5.5.1.0	<a href="#">RCXWEBS-HOP-4351</a>
		5.5.0.1	
<b>Billetterie horodatée (Expositions)</b>			



CD-21053	La liste des groupes-cibles n'est pas triée alphabétiquement/numériquement mais par ID des entrées de la base de données.	5.5.0.0	<a href="#">RCXWEBS-HOP-4256</a>
		5.4.0.4	
		5.3.0.1 9	
		5.5.1.0	
CD-27316	Le DAB se plante quand nous essayons de synchroniser avec Envivo.	5.5.1.0	<a href="#">RCXWEBS-HOP-4354</a>
		5.5.0.1	

## WSDL

Ticket client	Description	Version	Référence interne
<b>Général</b>			
CD-10328	Le code de réduction ne fonctionne pas pour une vente actuelle d'abonnements, d'activités et de réservations.	7.5.1.0	<a href="#">RCXW00API-1438</a>
		7.4.0.7	
		7.3.0.1 4	
		7.5.0.3	
CD-25960	InfoField Properties ne sont toujours pas disponibles dans le fichier 7.5.0 WSDL	7.5.1.0	<a href="#">RCXW00API-1448</a>
CD-26814	SERVICE DE DOCUMENTS : EntryFiscalCertificate - champ "fiscalyear" retourne "0"	7.5.1.0	<a href="#">RCXW00API-1455</a>
		7.5.0.3	
<b>Réservations</b>			
CD-24850	Le champ PostedAmount du certificat de réservation en ligne montre toujours un montant de 0 euro.	7.5.1.0	<a href="#">RCXW00API-1433</a>
N/A	FindInfrastructureOpenings retourne toutes les infrastructures si seulement une liste est spécifiée dans les paramètres de recherche.	7.5.1.0	<a href="#">RCXW00API-1427</a>
		7.4.0.7	
		7.3.0.1 4	
		7.5.0.3	
<b>Ventes</b>			
CD-25874	Après annulation du paiement, l'article disparaît du panier et l'inscription flottante demeure.	7.5.1.0	<a href="#">RCXW00API-1454</a>
		7.5.0.3	
<b>Billetterie de sièges</b>			
N/A	"GetSalesHeaderAccessTicketsPrintData" retourne plusieurs billets (composants) au lieu d'un seul billet (article principal)	7.5.1.0	<a href="#">RCXW00API-1465</a>
		7.5.2.0	

## DAB

Ticket client	Description	Version	Référence interne
CD-11962	Problèmes avec le DAB : Ecran noir chaque matin.	5.4.0.4	<a href="#">RCXDVENMAC-684</a>
		5.3.0.1 9	
		5.5.1.0	
		5.5.0.1	

CD-26323	DAB se plante souvent.	5.4.0.4 5.3.0.1 9 5.5.1.0 5.5.0.1	<a href="#">RCXDVENMAC-695</a>
CD-28007	Avoirs monétaires : mauvaise terminologie / vice versa	5.5.1.0	<a href="#">RCXDVENMAC-706</a>

## Tâches Web

Ticket client	Description	Version	Référence interne
CD-26095	En tant que guide, je peux voir toute l'info d'adresse des autres guides.	7.5.1.0 7.5.0.2	<a href="#">RCXWEBTSKS-53</a>
CD-26096	Les flèches pour continuer ou retourner dans le calendrier ne fonctionnent pas.	7.5.1.0 7.5.0.3	<a href="#">RCXWEBTSKS-54</a>

## Application Web garderie périscolaire

Ticket client	Description	Version	Référence interne
CD-9031	Time-out de la session après 15 minutes (si le client ne fait rien). Permettez de continuer la session après 15 minutes, comme c'est le cas dans le Webshop (avec SessionState dans Web.config).	5.4.0.4 5.5.1.0 5.5.0.1	<a href="#">RCXWBKO-260</a>

## API

La liste suivante contient les API changelogs pour cette version

Date	Type	Méthode	Résumé	Issue JIRA lié
18 Nov 2020	Edit	DocumentService: ETicket-ByOrganisedVisitRebooking	<p>Added some Address fields</p> <ul style="list-style-type: none"> <li>• Email</li> <li>• Email2</li> <li>• Telephone1</li> <li>• Telephone2</li> <li>• Telephone3</li> <li>• BirthDate</li> </ul>	<a href="#">RCXW00API-1413</a>
01 Dec 2020	Edit Add	GetDigitalWallet(s) BlockDivisionCard	<ul style="list-style-type: none"> <li>• Added "Blocked" to <ul style="list-style-type: none"> <li>• <b>FindPersonCards</b></li> <li>• <b>FindPersonSubscriptionData</b></li> <li>• <b>FindSubscriptionLogs</b></li> <li>• <b>FindSubscriptions</b></li> <li>• <b>GetDivisionCard</b></li> <li>• <b>GetFamilyMembersForSubscriptionArticle</b></li> <li>• <b>ListGiftCertificateBySalesItem</b></li> </ul> </li> <li>• Added "CardBlocked" to <ul style="list-style-type: none"> <li>• <b>GetDigitalWallets</b></li> </ul> </li> <li>• Added "CardId" to <ul style="list-style-type: none"> <li>• <b>GetDigitalWallets</b></li> </ul> </li> <li>• Created new call <ul style="list-style-type: none"> <li>• <b>BlockDivisionCard</b></li> </ul> </li> </ul>	<a href="#">RCXW00API-1411</a>
08 Dec 2020	Edit	FindEmployees	Added " <b>TaskflowHideMyTasks</b> " to <b>Employee</b>	<a href="#">RCXW00API-1419</a>
08 Dec 2020	Add	AddCreditCardTokenToDigitalWallet	New API call to add CreditCardTokens to Digital Wallet	<a href="#">RCXW00API-1416</a>
08 Dec 2020	Edit	FindExpositions FindExpositionPrices	Added " <b>AskName</b> " to <b>ExpositionPrice</b>	<a href="#">RCXW00API-1426</a>
08 Dec 2020	Edit	FindExpositions FindExpositionPrices	Added " <b>MandatoryBuyMinQtyWeb</b> " to <b>ExpositionPrice</b>	<a href="#">RCXW00API-1423</a>
14 Dec 2020	Add	CheckParticipantsAlreadyRegistered	New API call to check if Participants are already registered for an Activity.	<a href="#">RCXW00API-1428</a>
28 Dec 2020	Add Edit	VendingMachineCarrierSwitch FindVendingMachinePersonSubscriptions	<ul style="list-style-type: none"> <li>• Created new call <ul style="list-style-type: none"> <li>• <b>VendingMachineCarrierSwitch</b></li> </ul> </li> <li>• Added "OnlyCarrierSwitchActive" to <ul style="list-style-type: none"> <li>• <b>FindVendingMachinePersonSubscriptions</b></li> </ul> </li> </ul>	<a href="#">RCXW00API-1432</a>
05 Jan 2021	Edit	LockBasketItems (and other basket calls)	Added " <b>Reference</b> " to <b>RentalReservation</b> (BasketItem)	<a href="#">RCXW00API-1429</a>
05 Jan 2021	Edit	FindRentalPlaces	<p>Added "<b>GetDefaultPOSRentalPlace</b>" to <b>FindRentalPlacesCriteria</b></p> <p>Setting this to true will override the ID in the request with the default Rental Place configured on the Point of Sale of your ShopID</p>	<a href="#">RCXW00API-1442</a>

08 Jan 2021	Edit	SetSaleRefundStatus	<p>Added "<b>RefundReference</b>" &amp; "<b>RefundAmount</b>" to <b>SetSaleRefundStatusCriteria</b></p> <p>Due to the implementation of partial envivo pay refunds, the RefundReference is used to mark a SalesHeader as refunded.</p>	<a href="#">RCXW00API-1453</a>
12 Jan 2021	Add	ValidateAVSBonusCard EarnAVSBonusCard	<p>Created new API calls</p> <ul style="list-style-type: none"> <li>• <b>ValidateAVSBonusCard</b></li> <li>• <b>EarnAVSBonusCard</b></li> </ul> <p>These new calls are used to</p> <ul style="list-style-type: none"> <li>• Check if an AVS Bonus card exists</li> <li>• Check how many points the AVS Bonus card has</li> <li>• Add extra points to AVS bonus card based on the sale value</li> </ul>	<a href="#">RCXW00API-1443</a>
12 Jan 2021	Edit	ListExpositionPeriods	<p>Added new property "<b>Blocked</b>" to <b>ExpositionPeriod</b></p>	<a href="#">RCXW00API-1449</a>